



**OHHO Travel Co.,Ltd.**

TAT License No. 11/12145

588/382 Pruksa Ville 55/1 Surao Khlong Nueang 13 Alley, Bangchan, Klongsamwa, Bangkok 10510

Tel. 082-9494924 Email:ohhotravel2019@gmail.com

TAX ID No.0105562125659

OHHO Travel Co.,Ltd.

(PV-LOVELY-EK)   
3 วัน 2 คืน

 **Lovely Vietnam**

ดานัง ฮอยอัน พักบานาฮิลล์ 1 คืน

 เริ่มต้น **10,999.-**

พฤศจิกายน - กันยายน 2569

- สะพานมังกร
- FANTASY PARK
- ขึ้นกระเช้าบานาฮิลล์
- สะพานมือ
- วัดหลินอึ้ง
- สวนดอกไม้

 **มือพิเศษ!!!**  
บุฟเฟต์มัง-ซาบู

 สะพานมังกร

 Le Jardin d'Amour

 EMIRATES (EK)  พักโรงแรม 4 ดาว  อาหารครบ 6 มื้อ  แจกหมวกคนละ 1 ใบ

**ทัวร์เวียดนามดีดี**

 **ถูกและดีมีที่ทัวร์เวียดนามดีดี**  
ดานัง - ฮอยอัน - บานาฮิลล์  
3 วัน 2 คืน



เส้นทางการบิน	เวลาออกเดินทาง-เวลาถึงปลายทาง	เที่ยวบิน	ระยะเวลาในการเดินทางโดยประมาณ
สุวรรณภูมิ BKK - ดานัง DAD	20-10-21.50	EK370	1.40 ชั่วโมง
ดานัง DAD - สุวรรณภูมิ BKK	23.30-01.10	EK371	1.40 ชั่วโมง

วันที่	โปรแกรมท่องเที่ยว	อาหาร			โรงแรม
		เช้า	กลางวัน	เย็น	
1	สนามบินสุวรรณภูมิ - ดานัง	—	—	—	ROLIVA HOTEL 4 ดาว หรือเทียบเท่า (ดานัง)
2	ร้านผ้าไหม - เมืองโบราณฮอยอัน - ล่องเรือกระดัง - ร้านอัญมณี - บานาฮิลล์ - นั่งกระเช้าไฟฟ้า - สะพานมือ (Golden Bridge หรือ สะพานทอง)	✓	✓	บุฟเฟต์	MERCURE BANAHILL 4 ดาว หรือเทียบเท่า (บานาฮิลล์)
3	ไหว้พระวัดหลิงอึ้ง - ร้านเยื่อไม้ - ร้าน OTOP - สะพานมังกร - สนามบินดานัง	✓	✓	บุฟเฟต์ นั่ง + ชาบู	



## รายละเอียดการเดินทาง

วันที่หนึ่ง

สนามบินสุวรรณภูมิ - ดานัง



16.00 น.

คณะพร้อมกันที่ ท่าอากาศยานสุวรรณภูมิ เคาน์เตอร์ สายการบิน **บิน เอมิเรตส์ (EK)** ประตู่ 9 โดยมีเจ้าหน้าที่ของบริษัท คอยอำนวยความสะดวกแก่ท่าน

20.10 น.

➔ ออกเดินทางสู่ **ดานัง เที่ยวบินที่ EK370** พักผ่อนอิสระตามอัธยาศัยบนเครื่อง

21.50 น.

➔ ถึง **สนามบินดานัง** หลังจากรับสัมภาระ หลังผ่านพิธีการตรวจคนเข้าเมือง

➔ นำท่านเข้าสู่ที่พัก **ROLIVA HOTEL 4 ดาว หรือเทียบเท่า (ดานัง)**

# วันที่สอง

- ร้านผ้าไหม
- เมืองโบราณฮอยอัน
- ล่องเรือกระดัง
- ร้านอัญมณี
- บานาฮิลล์
- นั่งกระเช้าไฟฟ้า
- สะพานมือ (Golden Bridge หรือ สะพานทอง)



## เช้า 10:00 รับประทานอาหารเช้า ณ ห้องอาหารของโรงแรม

จากนั้นนำท่านแวะ **ร้านผ้าไหม** จากนั้นนำท่านเดินทางสู่ฮอยอัน เข้าชม **เมืองโบราณฮอยอัน** เมืองที่องค์การยูเนสโกได้ประกาศให้เป็นมรดกโลก และยังคงไว้ซึ่งวิถีชีวิต ของชาวเวียดนามโบราณ บ้านเรือน และสถาปัตยกรรมโบราณมากมาย เสมือนเป็นเมืองที่กาลเวลาได้หยุดนิ่ง ท่านจะได้สัมผัสกับวิถีชีวิตแบบชาวบ้าน พร้อมชมบ้านเมืองสไตล์จีนโบราณ สมาคมชาวจีนโบราณ ทั้งกวางตุ้งและแต้จิ๋ว และบ้านช่างไม้ บ้านตระกูลฟุง (บ้านโบราณที่สร้างขึ้นโดยไม่ได้ใช้ตะปูในการสร้าง รวมถึงชาวบ้านร้านค้ามากมาย



นำท่านแวะ **หมู่บ้านกัมทาน** เพื่อให้ท่านได้สนุกสนานกับการ **นั่งเรือกระดง** ระหว่างล่องเรือท่านจะได้ชมวิถีชีวิตและวัฒนธรรมการละเล่นพื้นเมืองของชาวบ้าน มีการร้องเพลงพื้นเมืองให้ท่านได้เพลิดเพลินในขณะที่ล่องเรือ เอกลักษณ์พิเศษของเรือกระดง ก็คือ เป็นเรือที่ทำมาจากการสานไม้ไผ่เข้าด้วยกัน เป็นรูปทรงกลม แล้วเคลือบด้วยน้ำมันสนทั้งลำ เพื่อกันน้ำเข้า มีความแข็งแรง สามารถรองรับน้ำหนักได้มากเป็นตันเลยทีเดียว เนื่องจากในสมัยก่อนมีการใช้เรือกระดงเพื่อขนถ่ายสินค้าจากเรือลำใหญ่มาสู่ชายฝั่ง และยังใช้ในการออกทะเลเพื่อทำประมงอีกด้วย จากนั้นเดินทางต่อไปยัง **ร้านอัญมณี**



### เที่ยง ๑๑ รับประทานอาหารกลางวัน ณ ภัตตาคาร

ได้เวลาอันสมควรนำท่านเดินทางสู่ **บานาฮิลล์** ซึ่งอยู่ห่างจากเมืองดานังประมาณ 25 กิโลเมตร บานาฮิลล์เป็นที่ตากอากาศที่ดีที่สุดใเวียดนามกลางได้ค้นพบในสมัยที่ฝรั่งเศสเข้ามาปกครองเวียดนามได้มีการสร้างถนนอ้อมขึ้นไปบนภูเขาสร้างที่พักโรงแรมสิ่งอำนวยความสะดวกต่างๆเพื่อใช้เป็นสถานที่พักผ่อนในระหว่างการรบ นำท่าน **นั่งกระเช้าสู่ บานาฮิลล์** ดิมดำไปกับวิวทิวทัศน์ของเมืองบนความสูงถึง 5,810 เมตร กระเช้าบานา-ฮิลล์เป็นกระเช้าลอยฟ้ารางเดี่ยวแบบไม่หยุดจอดเป็นระยะทางที่ยาวที่สุดในโลก ได้รับการบันทึกจากกินเนสบุ๊คเมื่อวันที่ 9 มีนาคม ค.ศ.2009 (ใช้เวลาประมาณ 15 นาที) ขึ้นไปถึงสถานีเฟรนช์ฮิลล์อันเก่าแก่ของบานาฮิลล์รีสอร์ท และได้ชื่นชมกับสุดยอดวิวทิวทัศน์ในแบบพาโนรามาในวันที่อากาศสดใส ซึ่งการท่องเที่ยวของเวียดนามได้โฆษณาว่าบานาฮิลล์คือ ดาลัดแห่งเมืองดานัง เนื่องจากที่นี่มีอากาศหนาวเย็นตลอดทั้งปี อุณหภูมิเฉลี่ยทั้งปี ประมาณ 17 องศาเซลเซียสเท่านั้น





จากนั้นนำท่านชมวิวแห่งใหม่ **สะพานมือ (Golden Bridge หรือ สะพานทอง)** สิ่งที่ได้เด่นเด่นของสะพานนี้คือมีมือยักษ์ ข้างตั้งหงายขึ้นไปบนฟ้าเพื่อรองรับสะพานที่ลอยอยู่บนท้องฟ้า มือยักษ์มีสีเทา-ขาวสวยงามที่ปกคลุมไปด้วยตะไคร่น้ำ ถูกแกะสลักจากหินอย่างประณีต ทำให้หลายคนเรียกสะพานทองว่า “ สะพานมือ” ซึ่งสะพานสีทองแห่งนี้ยาว 150 เมตร เหมาะแก่การพักผ่อนหย่อนใจ สูดอากาศอันสดชื่นและชมวิวทิวทัศน์อันกว้างใหญ่ของเมืองดานังที่อยู่เบื้องล่างอีกด้วย



เมืองแห่งเทพนิยายที่สวยงาม ตั้งอยู่ท่ามกลางสายหมอกบนยอดเขามานาฮิลล์ มีหลาย ๆ โซนให้ร่วมสนุกกัน  
อย่างเช่น ภาพยนตร์ในระบบ 4D บ้านผีสิง ถ้ำไดโนเสาร์ เกมสนุกๆ เครื่องเล่นต่างๆ รวมทั้งร้านค้าและ  
ร้านอาหารครบครัน (รวมค่ารถรางและค่าเครื่องเล่นบนสวนสนุก ยกเว้น พิพิธภัณฑน์หุ่นขี้ผึ้งที่ไม่รวมให้  
ในรายการ มีค่าเช่า 5 USD/ท่าน)

ให้ท่านได้แวะชม สวนดอกไม้ หรือ LE JARDIN D'AMOUR เป็นสวนสวยสไตล์ฝรั่งเศส ที่มีทั้งดอกไม้  
ต้นไม้ และมีโรงไวน์ Debay Wine Cellar ให้ท่านได้อิสระเดินเล่นถ่ายรูปตามอัธยาศัย นอกจากนี้ ยังมีวัดทาง  
พุทธศาสนาที่มีพระพุทธรูปสีขาวสูง 27 เมตร ที่สามารถมองเห็นได้แต่ไกล

ค่า 🍷 รับประทานอาหารค่ำ ณ ห้องอาหารโรงแรม MORCURE (บุฟเฟต์)

🚗 นำท่านเข้าสู่ที่พัก MORCURE HOTEL 4 ดาว หรือเทียบเท่า (มานาฮิลล์)

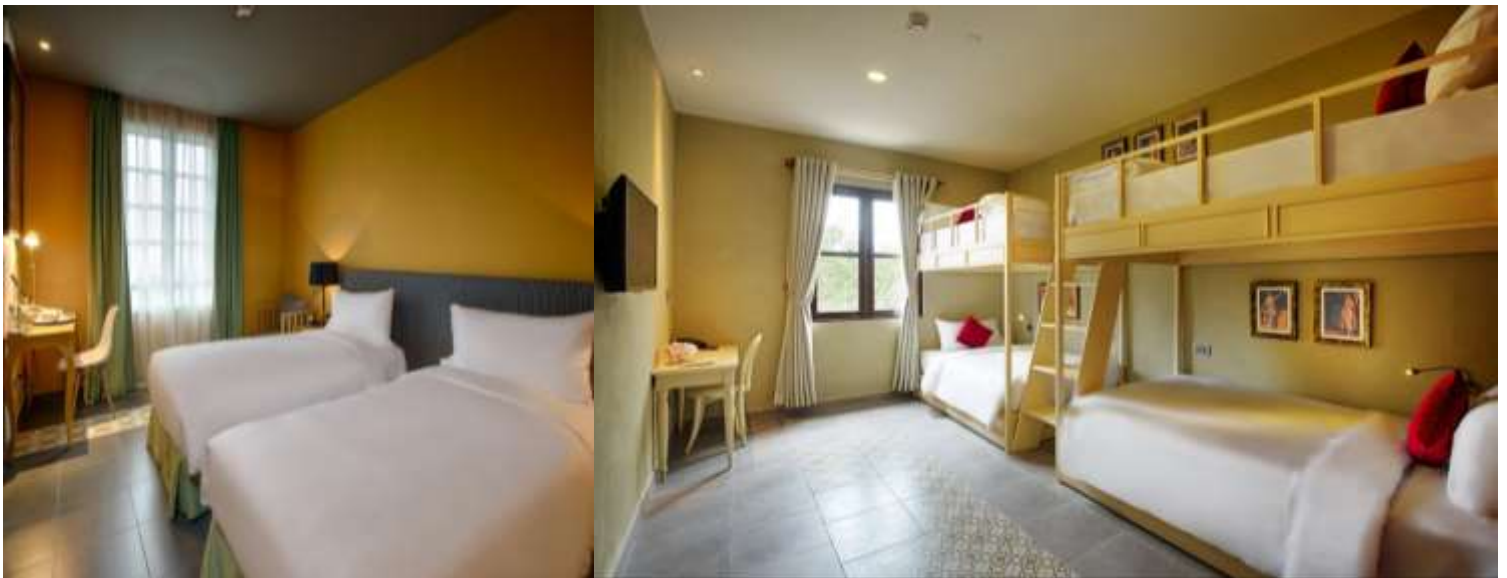

## หมายเหตุ



โรงแรมบนมานาฮิลล์ ไม่มีห้องสำหรับ 3 ท่าน  
มีแต่ห้องสำหรับ 2 ท่าน หรือพักเดี่ยวเท่านั้น  
หากท่านต้องการพัก 3 ท่าน ต้องใช้ห้อง FAMILY ROOM  
เตียง 2 ชั้น 2 เตียง จ่ายเพิ่มท่านละ 500 บาท

สำหรับคืนที่ปิดบนมานาฮิลล์อาจมีการปรับเปลี่ยน

โดยราชการท่องเที่ยวอาจจะมีการปรับเปลี่ยนตามความเหมาะสม

\*\*ห้องปิดบนมานาฮิลล์ อาจเปลี่ยนแปลงวันที่เข้าพักได้ตามความเหมาะสม\*\*

# วันที่สาม

- ไหว้พระหลิงอิ่ง
- ร้านเยื่อไผ่
- ร้าน OTOP
- สะพานมังกร
- สนามบินดานัง



**เช้า 10 | รับประทานอาหารเช้า ณ ห้องอาหารของโรงแรม**  
นำท่านชม **วัดหลิงอิ่ง** เป็นวัดที่ใหญ่ที่สุดของเมืองดานัง เป็นสถานที่ศักดิ์สิทธิ์ ที่รวบรวมความเชื่อ ความศรัทธาของชาตุดั้งเดิม และจิตใจของผู้คนอยู่ในที่นี่เป็นสถานที่บูชา “เจ้าแม่กวนอิม หลิงอิ่ง” แกะสลักด้วยหินอ่อนสูงใหญ่ยืนโดดเด่นสูงที่สุดในเวียดนาม ซึ่งมีทำเลที่ตั้งดี หันหน้าออกสู่ทะเลและด้านหลังชนภูเขา ตั้งอยู่บนฐานดอกบัวสง่างาม ชาวประมงนิยมไปกราบไหว้ขอพร ให้ช่วยปกป้องรักษา หลิงอิ่งมีความหมายว่าสมปรารถนาทุกประการ ตั้งอยู่บนชายหาดบ้ายบูต ในลานวัดมีพระอรหันต์ 18 องค์เป็นหินอ่อนแกะสลักที่มีเอกลักษณ์ท่าทางที่ถ่ายทอดอารมณ์ทุกอย่างของมนุษย์ซึ่งแฝงไว้ด้วยคติธรรมอย่างลึกซึ้ง วัดแห่งนี้ยังเป็นอีกหนึ่งสถานที่ท่องเที่ยวที่สวยงามเป็นอีกหนึ่งจุดชมวิวที่สวยงามของเมืองดานัง

นำท่านแวะชม **ผลิตภัณฑ์จากเยื่อไผ่** ซึ่งเป็นสินค้าขึ้นชื่อ ผลิตภัณฑ์ต่างๆมีเยื่อไผ่เป็นส่วนประกอบ ผลิตภัณฑ์ที่เป็นที่นิยมของคนไทย คือ ถุงเท้าที่ผลิตจากเยื่อไผ่ เป็นต้น จากนั้นเดินทางต่อไปยัง **ร้าน OTOP**

**เที่ยง 10 | รับประทานอาหารกลางวัน ณ ภัตตาคาร**

ได้เวลาอันสมควรเดินทางต่อไปยัง **สะพานมังกร (Dragon Bridge)** อีกหนึ่งสัญลักษณ์ที่เกี่ยวเนื่องเมืองดานังที่มีความยาว 666 เมตร ความกว้างเท่าถนน 6 เลนส์ เชื่อมต่อสองฟากฝั่งของแม่น้ำฮันประเทศเวียดนาม สะพานมังกรถูกสร้างขึ้นเพื่อเป็นแหล่งท่องเที่ยวดานัง เป็นสัญลักษณ์ของการฟื้นคืนประเทศ และเป็นการฟื้นฟูเศรษฐกิจของประเทศ โดยได้เปิดใช้งานตั้งแต่ปี 2013 ด้วยสถาปัตยกรรมที่บวกกับเทคโนโลยีสมัยใหม่ที่ได้รับแรงบันดาลใจจากตำนานของเวียดนามเมื่อกว่าหนึ่งพันปีมาแล้ว



- ค่ำ            10 | รับประทานอาหารค่ำ ณ ภัตตาคาร (บุฟเฟต์หนึ่ง+ชาบู)  
                  จากนั้น นำท่านเดินทางสู่ สหามบินดานัง เพื่อเดินทางกลับ กรุงเทพฯ
- 23.30 น.     ✈️ ออกเดินทางกลับ กรุงเทพฯ โดยสายการบิน เอมิเรตส์ (EK) เที่ยวบินที่ EK 371
- 01.10 น.     ✈️ ถึง สหามบินสุวรรณภูมิ โดยสวัสดิภาพพร้อมความประทับใจในการให้บริการ



ถูกและดีมีที่พักรเวียดนามที่ดี

ดานัง- ฮอยอัน- พักบานาฮิลล์

3 วัน 2 คืน



### อัตราค่าบริการ

กำหนดการเดินทาง	ราคาผู้ใหญ่และราคาเตียงเสริม (พักห้องละ 2-3 ท่าน)	ราคาเด็ก(ไม่เกิน 6 ขวบ) ไม่เสริมเตียง (พักกับผู้ใหญ่ 2 ท่าน)	พักเดี่ยว
เดือนพฤษภาคม 2569			
15-17 พ.ค. 69	10,999.-	10,999.-	3,900.-
เดือนมิถุนายน 2569			
05-07 มิ.ย. 69 19-21 มิ.ย. 69	10,999.-	10,999.-	3,900.-
เดือนกรกฎาคม 2569			
10-12 ก.ค. 69 31 ก.ค.-02 ส.ค. 69	10,999.-	10,999.-	3,900.-
เดือนสิงหาคม 2569			
14-16 ส.ค. 69	10,999.-	10,999.-	3,900.-
เดือนกันยายน 2569			
04-06 ก.ย. 69 25-27 ก.ย. 69	10,999.-	10,999.-	3,900.-



ในกรณีที่ผู้โดยสาร มีไฟล์ทเดินทางภายในประเทศหรือระหว่างประเทศ  
ที่เกี่ยวข้องกับวันเดินทางที่ท่านได้ทำการจองไว้กับทางบริษัทฯ  
กรุณาแจ้งให้กับทางเจ้าหน้าที่ทราบ ก่อนการชำระเงินค่าตัวดังกล่าว  
ถ้าเกิดข้อผิดพลาด ทางบริษัทฯ ขอสงวนสิทธิ์ในการรับผิดชอบทุกกรณี





**\*\*\* ราคานี้ยังไม่รวมค่าทิป \*\*\***  
มัดคคเทศก์ท้องถิ่น/คนขับรถ/หัวหน้าทัวร์จากเมืองไทย 2,000 บาท  
ชำระค่าทิปไกด์+หัวหน้าทัวร์+คนขับรถ ที่สนามบิน ณ วันเดินทาง



หนังสือเดินทางต้องมีอายุเหลือใช้งานไม่น้อยกว่า 6 เดือน  
นับจากวันเดินทางกลับถึงไทย  
และมีหน้าที่เหลือไว้ประทับตราไม่น้อยกว่า 2 หน้า  
**\*\* กรณี ถือหนังสือเดินทางต่างชาติ โปรดสอบถาม \*\***



## อัตรานี้รวม

- ✓ ค่าตัวเครื่องบินไป-กลับ ชั้นประหยัด (ECONOMY CLASS)
- ✓ ค่าระวางน้ำหนัก 30 กิโลกรัม ต่อใบต่อท่าน / กิโกรัมเครื่อง 7 กิโลกรัม ต่อใบต่อท่าน
- ✓ ค่าที่พักโรงแรมที่ระบุในรายการระดับ 4 ดาว รวมทั้งสิ้น 2 คืน (พัก 2-3 ท่าน/ห้อง)  
โรงแรมที่ระบุในโปรแกรม สามารถปรับเปลี่ยน วันที่เข้าพักได้ตามความเหมาะสม\*\*
- ✓ ค่าอาหารและเครื่องดื่มที่ระบุไว้ในรายการ
- ✓ ค่าโค้ชรับอากาศรถรับ-ส่งสนามบิน และ รายการทัวร์ตลอดรายการ
- ✓ ค่ามัดคฤเทศก์ท้องถิ่นและหัวหน้าทัวร์คนไทยของบริษัทดูแลตลอดการเดินทาง  
(หัวหน้าทัวร์สำหรับกรุ๊ป 15 ท่านขึ้นไป)
- ✓ อัตราค่าเข้าชมสถานที่ที่ระบุไว้ในรายการ
- ✓ บริการน้ำดื่มบนรถวันละ 1 ขวด/ท่าน
- ✓ ประกันภัยในการเดินทางในกรณีเสียชีวิตเนื่องจากอุบัติเหตุจะคุ้มครองเป็นจำนวนเงิน 1,000,000 บาท ค่ารักษาพยาบาล 500,000 บาท (คุ้มครอง ผู้เอาประกันภัย อายุระหว่าง 6-75 ปี ในกรณีที่ผู้เอาประกันภัยอายุต่ำกว่า 6 ปี หรือ ระหว่าง 75-85 ปี คุ้มครอง 50 % ของจำนวนเงินเอาประกันภัย ทั้งนี้ขึ้นอยู่กับเงื่อนไขของกรมธรรม์ / ส่วนในกรณีที่ผู้เอาประกันภัยอายุสูงกว่า 85 ปี ทางบริษัทฯ ขอสงวนสิทธิ์ในการคุ้มครอง) วงเงินคุ้มครองอาหารเป็นพิษ (โดยแพทย์จะต้องระบุใบรับรองแพทย์ว่า"อาหารเป็นพิษเท่านั้น")



## อัตรานี้ไม่รวม

- ✗ ภาษีมูลค่าเพิ่ม 7 % และ ภาษีหัก ณ ที่จ่าย 3 %
- ✗ ทิปมัดคฤเทศก์ท้องถิ่น/คนขับรถ/หัวหน้าทัวร์จากเมืองไทย (2,000 บาท/ท่าน)  
ชำระที่สนามบินก่อนการเดินทาง)
- ✗ ค่าใช้จ่ายส่วนตัว หรือ ค่าใช้จ่ายอื่นๆ ที่ไม่ได้ระบุไว้ในโปรแกรม เช่น ค่าธรรมเนียมทำหนังสือเดินทาง, ค่าซักรีด, ค่าเครื่องดื่มที่สั่งเพิ่ม, ค่าโทรศัพท์, ค่ามินิบาร์, ค่าน้ำหนักกระเป๋าที่เกินกว่าทางสายการบินกำหนด, ค่ารักษาพยาบาล กรณีที่เกิดจากการเจ็บป่วยจากโรคประจำตัว, ค่ากระเป๋าเดินทางหรือของมีค่าสูญหายในระหว่างการเดินทาง เป็นต้น
- ✗ ค่าทำวีซ่า / ค่าทำหนังสือเดินทางไทย / ค่าธรรมเนียมสำหรับผู้ถือพาสปอร์ตต่างชาติ
- ✗ ค่าอาหารและเครื่องดื่มที่ไม่ได้ระบุไว้ในรายการ
- ✗ ค่าธรรมเนียมน้ำมันและภาษีสนามบิน ในกรณีที่สายการบินมีการปรับขึ้นราคา
- ✗ ค่าใช้จ่ายอันเกิดจากความล่าช้าของสายการบิน, อุบัติภัยทางธรรมชาติ, การประท้วง, การจลาจล, การนัดหยุดงาน, การถูกปฏิเสธไม่ให้ออกและเข้าเมืองจากเจ้าหน้าที่ตรวจคนเข้าเมือง

## ✓ ข้อควรรู้

01

### เงื่อนไข การจองทัวร์

1. กรุณาชำระมัดจำ 5,000 ภายใน 2 วัน หลังจากการจอง
2. กรุณาชำระส่วนที่เหลือก่อนเดินทางภายใน 30 วัน
3. สำเนาหนังสือเดินทางต้องมีอายุเกิน 6 เดือนนับจากวันเดินทาง

02

### กรณียกเลิก

 การชำระมัดจำถือเป็นการยอมรับเงื่อนไข ของทางบริษัทฯด้วยความยินดี   
กรณียกเลิกการเดินทางหลังจากชำระเงินมัดจำและหรือเติมจำนวนแล้ว ไม่คืนเงินทุกกรณี

**\*\* ทางบริษัทฯ ขอสงวนสิทธิ์ในการคืนเงินค่าทัวร์ทั้งหมดในทุกกรณี\*\***

กรณีเจ็บป่วย จนไม่สามารถเดินทางได้ ซึ่งจะต้องมีใบรับรองแพทย์จากโรงพยาบาลรับรอง บริษัทจะทำการ ยื่นเอกสารไปยังสายการบิน , โรงแรม และในทุกๆการให้บริการ เพื่อให้พิจารณาอีกครั้ง ทั้งนี้ อาจจะต้องใช้ระยะเวลาในการดำเนินการ ซึ่งไม่สามารถแจ้งได้ว่า จะสามารถคืนเงินได้ทั้งหมด หรือ บางส่วน เพราะ จะขึ้นอยู่กับพิจารณาและตัดสินใจ ของสายการบิน , โรงแรม และในทุกๆการให้บริการอื่นๆ เป็นสำคัญ

- กรณีต้องการเปลี่ยนแปลงผู้เดินทาง (**เปลี่ยนชื่อ**) จะต้องแจ้งให้ทางบริษัท ทราบล่วงหน้า **อย่างน้อย 20 วัน** ก่อนออกเดินทาง กรณีแจ้งหลังจากเจ้าหน้าที่ ออกเอกสารเรียบร้อยแล้ว ไม่ว่าจะส่วนใดส่วนหนึ่ง ทางบริษัทขอสงวนสิทธิ์ในการ เรียกเก็บค่าใช้จ่ายที่เกิดขึ้นจริงทั้งหมด ทั้งนี้ขึ้นอยู่กับช่วงพีเรียลวันที่เดินทาง และกระบวนการของแต่ละคน เป็นสำคัญ ด้วย กรุณาสอบถามกับเจ้าหน้าที่ เป็นกรณีพิเศษ
- กรณีต้องการเปลี่ยนแปลงพีเรียลวันเดินทาง (**เลื่อนวันเดินทาง**) ทางบริษัท ขอสงวนสิทธิ์ในการหักค่าใช้จ่ายการดำเนินการต่าง ๆ ที่เกิดขึ้นจริงสำหรับการ ดำเนินการจองครั้งแรก ตามจำนวนครั้งที่เปลี่ยนแปลง ไม่ว่าจะกรณีใดๆทั้งสิ้น

03

### ข้อมูลเพิ่มเติม เรื่องโรงแรม ที่พัก

เนื่องจากการวางแผนห้องพักของแต่ละโรงแรมแตกต่างกัน จึงอาจทำให้ห้องพักแบบห้องเดี่ยว (Single), ห้องคู่ (Twin/Double) และห้องพักแบบ 3 ท่าน (Triple Room) ห้องพักต่างประเภทอาจจะไม่ติดกันและบางโรงแรมอาจไม่มีห้องพักแบบ 3 ท่าน แต่อาจจะได้เป็น 1 เตียงใหญ่กับ 1 เตียงพิบเสริบ  
กรณีที่จัดงานจัดประชุมนานาชาติ (Trade Fair) เป็นผลให้ค่าโรงแรมสูงขึ้นมากและห้องพักในเมืองเต็ม บริษัทฯขอสงวนสิทธิ์ในการปรับเปลี่ยนหรือย้ายเมืองเพื่อให้เกิดความเหมาะสม โรงแรมในเวียดนามมีลักษณะเป็น Traditional Building ห้องที่เป็นห้องเดี่ยวอาจเป็นห้องที่มีขนาดกะทัดรัด และไม่มีอ่างอาบน้ำ ซึ่งขึ้นอยู่กับอาคารออกแบบของแต่ละโรงแรมนั้นๆ และห้องแต่ละห้องอาจมีลักษณะแตกต่างกันด้วย

**04** **หมายเหตุ**

บริษัทฯ ขอสงวนสิทธิ์ที่จะเปลี่ยนแปลงรายละเอียดบางประการในทัวร์นี้ เมื่อเกิดเหตุจำเป็น  
สุดวิสัยจนไม่อาจแก้ไขได้ และจะไม่รับผิดชอบใดๆ ในกรณีที่สูญหาย สูญเสียหรือได้รับบาดเจ็บ  
เจ็บที่นอกเหนือความรับผิดชอบของหัวหน้าทัวร์ และเหตุสุดวิสัยบางประการ เช่น การนัด  
หยุดงาน ภัยธรรมชาติ การจลาจล ต่างๆ

เนื่องจากรายการทัวร์นี้เป็นแบบเหมาจ่ายเบ็ดเสร็จ หากท่านสละสิทธิ์การใช้บริการใดๆตาม  
รายการ หรือ ถูกปฏิเสธการเข้าประเทศไม่ว่าในกรณีใดก็ตาม ทางบริษัทฯ ขอสงวนสิทธิ์ไม่  
คืนเงินในทุกกรณี เมื่อท่านได้ชำระเงินมัดจำหรือทั้งหมด ไม่ว่าจะเป็นการชำระผ่านตัวแทนขอ  
งบริษัทฯ หรือชำระโดยตรงกับทางบริษัทฯ ทางบริษัทฯ จะขอถือว่าท่านรับทราบและยอมรับ  
ในเงื่อนไขต่างๆกำหนดการเดินทางอาจมีการเปลี่ยนแปลงได้เพื่อความเหมาะสม ทั้งนี้ทาง  
บริษัทฯ จะยึดถือผลประโยชน์ ตลอดจนความปลอดภัยของคณะผู้เดินทางเป็นสำคัญ  
ทางบริษัทฯ จะไม่รับผิดชอบใดๆ ในกรณีที่ท่านถูกปฏิเสธเข้าเมือง โดยด่านตรวจคนเข้าเมือง  
ประเทศไทยและเวียตนามสำหรับ ผู้โดยสาร ที่ไม่ได้ถือ PASSPORT ไทย หรือ  
PASSPORT ต่างด้าว ผู้โดยสารต้องรับผิดชอบเรื่องเอกสาร (VISA) หรือ การแจ้งเข้า  
แจ้งออกประเทศไทยเอง ทางบริษัทฯ ทัวร์ จะไม่รับผิดชอบในกรณีที่ ด่านตรวจคนเข้าเมือง  
ของประเทศไทยปฏิเสธในการเข้าและออกจากประเทศ**การท่องเที่ยวประเทศเวียตนามนั้น  
จะต้องมีการเข้าชมสินค้าของทางรัฐบาล เพื่อเป็นการส่งเสริมการท่องเที่ยวดังกล่าว  
คือ ร้านยา ร้านเชื้อไม้ไฟ, ร้านหยก, ร้านไข่มุก , ร้านขนม เป็นต้น หากท่านใดไม่เข้าร้าน  
ดังกล่าวจะต้องจ่ายค่าทัวร์เพิ่ม ทางบริษัทฯ จะขอถือว่าท่านรับทราบและยอมรับเงื่อนไข  
ดังกล่าวแล้ว**ขอสงวนสิทธิ์ ราคาพิเศษ สำหรับ จำนวนผู้เดินทาง 15 ท่านขึ้นไป คอนเฟิร์ม  
เดินทางและมีหัวหน้าทัวร์ดูแลตลอดการเดินทาง



# แผน ประกันภัย

## ข้อตกลงคุ้มครอง (INSURING AGREEMENT)



### รายการคุ้มครอง



จำนวนเงินเอา  
ประกันภัย (บาท)  
SUM INSURED (BHT.)

<p><b>1. เสียชีวิต สูญเสียอวัยวะ สายตา หรือทุพพลภาพถาวรสิ้นเชิง อ.บ.1 ต่อคน</b> PA. 1: Loss of life, dismemberment, loss of sight or total permanent disability per person</p>	<p>1,000,000</p>
<p><b>2. การรักษาพยาบาลต่ออุบัติเหตุแต่ละครั้ง ต่อคนหรือต่อระยะเวลาการเดินทาง คุ้มครองไม่เกิน</b> Medical expenses due to accident, limit per person and per period of Insurance</p> <p>2.1) การเคลื่อนย้ายผู้ป่วยกลับภูมิลำเนา หรือสถานพยาบาลจากกรณีอุบัติเหตุ การเดินทาง กลับประเทศหรือโรงพยาบาลที่เหมาะสมในประเทศ รวมถึงการเดินทางด้วยรถพยาบาลจากจุดเกิดเหตุไปยังสถานพยาบาลขณะอยู่ในต่างประเทศ (รวมอยู่ในค่ารักษาพยาบาล ข้อ 2.) Evacuation expense from injury, return transport of insured to residence or to suitable hospital closest to residence, incl. appropriate car ambulance from event place to hospital (included in no.2 sum insured)</p> <p>2.2) การรักษาพยาบาลอันเนื่องมาจากการก่อการร้าย ต่ออุบัติเหตุแต่ละครั้ง ต่อคนหรือต่อระยะเวลาการเดินทาง (รวมอยู่ในค่ารักษาพยาบาล ข้อ 2.) Medical Expenses due to Act of Terrorism, limit per person and per period of Insurance, (included in no.2 sum insured)</p> <p>2.3) คุ้มครองพิเศษ ค่ารักษาพยาบาลจาก อุบัติเหตุจากการเล่นสกี, การดำน้ำ (snorkeling) ผู้โดยสารเรือเร็ว, บานาน่าโบท, เจ็ทสกี, เรือลากร่มและซีวอร์คเกอร์ ต่ออุบัติเหตุแต่ละครั้งต่อคน หรือต่อ ระยะเวลาการเดินทาง (รวมอยู่ในค่ารักษาพยาบาล ข้อ 2.) Special coverage: Medical expenses arising from accident from skiing, snorkeling, speed boat, banana boat, jet ski, parasailing (pulled by speed boat), sea walker, per each accident (included in no.2 sum insured)</p>	<p>500,000</p> <p>100,000</p> <p>30,000</p> <p>คุ้มครอง Covered</p>
<p><b>3. ค่าใช้จ่ายในการขนส่งศพกลับภูมิลำเนา คุ้มครองไม่เกิน</b> Repatriation expense for mortal remains</p>	<p>100,000</p>
<p><b>4. อาหารเป็นพิษ คุ้มครองไม่เกิน</b> Food poisoning</p>	<p>100,000</p>
<p><b>5. ชดเชยรายได้รายวันในกรณีเข้ารับรักษาพยาบาลผู้ป่วยในจากอุบัติเหตุในและต่างประเทศต่อวัน (สูงสุด 30 วัน)</b> Hospitalization benefit from injury - domestic and outbound per day (max 30 days)</p>	<p>800</p>

