OHHO Travel Co.,Ltd.
TAT License No. 11/12145
588/382 Pruksa Ville 55/1 Surao Khlong Nueang 13
Alley, Bangchan, Klongsamwa, Bangkok 10510
Tel. 082-9494924 Email:ohhotravel2019@gmail.com
TAX ID No.0105562125659

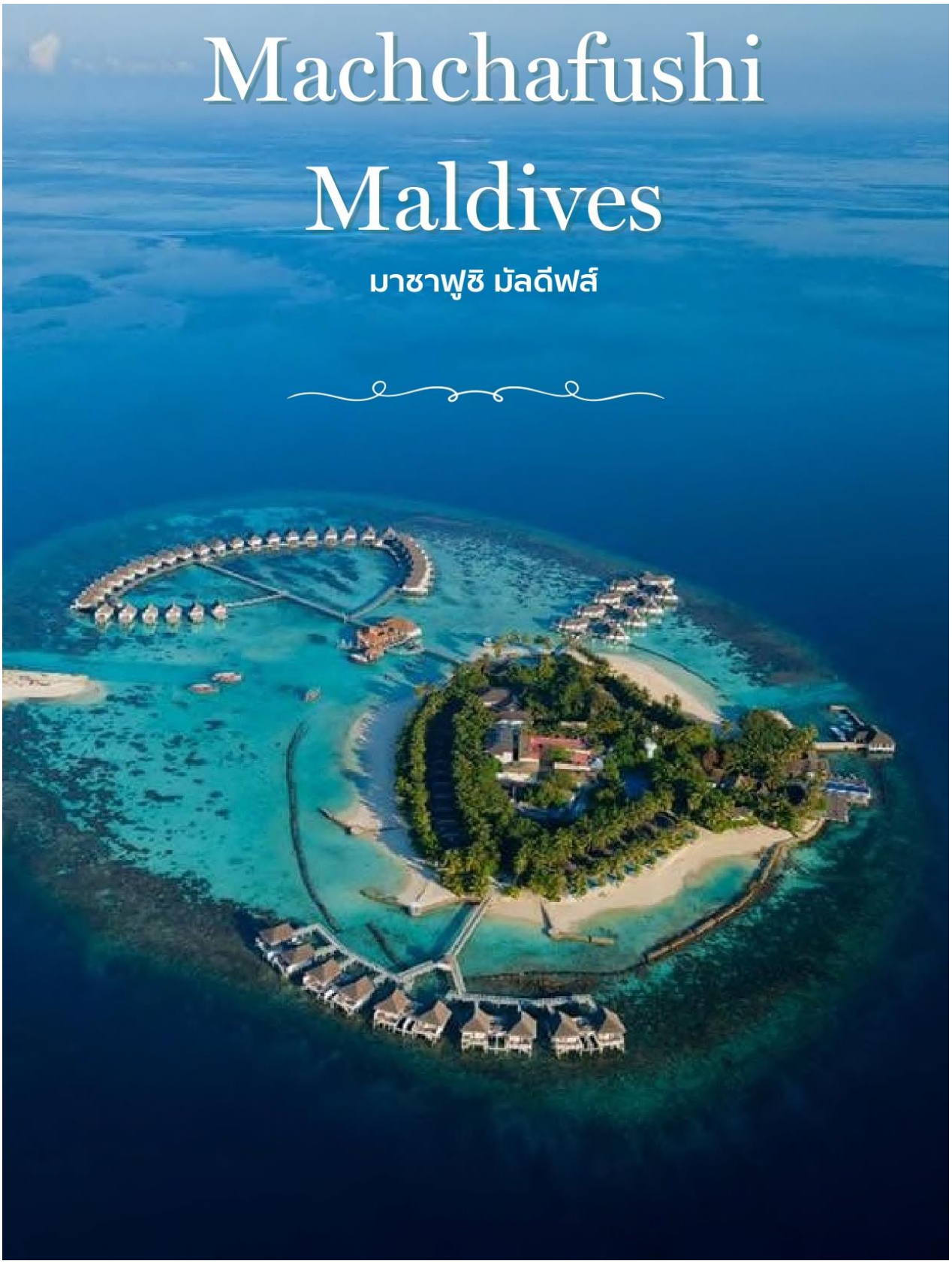

MACHCHAFUSHI ISLAND
RESORT & SPA
MALDIVES

ท่านจะได้พบกับรีสอร์ทมัลดีฟส์ระดับ 5 ดาว ซึ่งจะให้ท่านสัมผัสความสะดวกสบาย กับบัฟเฟ่ต์อาหารชั้นดี พร้อมกับกิจกรรมที่น่าตื่นเต้นและดึงดูดใจ ห้องพักทั้งหมดเป็นห้องคุณภาพระดับดี ที่ซึ่งท่านสามารถผ่อนคลายได้อย่างเต็มที่ หาดทรายขาวและน้ำทะเลใสรอคุณอยู่แล้ว ณ Machchafushi Maldives พร้อมด้วยกิจกรรมมากมาย ไม่ว่าจะเป็นอาบแดด เล่นน้ำทะเล กิจกรรมสนุกๆ เช่น ว่ายน้ำสระ กิจกรรมทางน้ำ ฟิตเนส หรือท่านอาจจะอยากพักคลายร้อนที่บาร์หรือเลานจ์ ในตอนกลางคืน นอกจากนี้ ทางรีสอร์ตยังมีสโมสรที่จัดไว้สำหรับเด็กโดยเฉพาะอีกด้วย ทั้งนี้ Machchafushi Maldives ได้ออกแบบห้องไว้สำหรับแขกผู้มาเยือนเอาไว้ด้วยกันทั้งหมด 7 ประเภทห้อง ตามความต้องการของแขกผู้เข้าพัก อันประกอบไปด้วย

Machchafushi Maldives เหมาะกับใคร??



คู่รักที่ต้องการความเป็นส่วนตัว เงียบสงบ



ครอบครัวที่มีเด็ก ต้องการรีสอร์ทคุณภาพดีคุ้มค่า มีประสบการณ์ให้คุณหนูๆได้เรียนรู้มากมาย



Highlight Machchafushi Maldives

- รีสอร์ทมีมาตรฐานการบริการคุณภาพดี และได้รับรางวัลมาตรฐาน World Luxury Hotel Awards 2017
- ห้องกลางน้ำมี 4 Type ทั้งแบบมีสระ มีตาข่าย หรือมี Jacuzzi มีความหลากหลายให้เลือก
- มีห้องอาหารทางเลือก ทั้งห้องอาหารบัฟเฟต์ ห้องอาหารไทย และห้องอาหารอิตาเลี่ยน
- มีเจ้าหน้าที่ชาวไทยในรีสอร์ท
- ภายในรีสอร์ทมีปะการังและสัตว์น้ำ
- แพ็กเกจ All Inclusive สามารถทานเครื่องดื่มที่บาร์ได้ไม่อั้น
- มี Kids Club สำหรับเด็ก
- มีกิจกรรม Fish Feeding ให้อาหารปลากระเบนและฉลาม





กำหนดการเดินทาง

วันที่หนึ่ง	กรุงเทพฯ – มาเล่ (มัลดีฟส์)
-	ผู้โดยสารทำการเช็คอินด้วยตนเอง ณ สนามบินสุวรรณภูมิ/ดอนเมือง อาคารผู้โดยสารขาออก ระหว่างประเทศ ชั้น 4 (ควรถึงสนามบิน 2-3 ชม. ก่อนการเดินทาง)
-	ออกเดินทางสู่ **เมืองมาเล่ ประเทศมัลดีฟส์**
-	เดินทางถึง ท่าอากาศยานนานาชาติ Velana เมืองหลวงของมาเล่ ประเทศมัลดีฟส์ หลังทำการผ่านด่านตรวจคนเข้าเมืองและพิธีการ ทางศุลกากรแล้ว ท่านจะเจอเจ้าหน้าที่ **Machchafushi** คอยต้อนรับ บริเวณทางออกและนำท่านเดินทางเข้าสู่รีสอร์ทโดย Seaplane
กลางวัน	**บริการอาหารกลางวัน ณ ห้องอาหารของรีสอร์ท** อิสระให้ท่านพักผ่อนตามอัธยาศัยกับทิวทัศน์อันสวยงามของมัลดีฟส์
ค่ำ	**บริการอาหารค่ำ ณ ห้องอาหารของรีสอร์ท** สมควรแก่เวลาพักผ่อนตามอัธยาศัย ฝันดี ราตรีสวัสดิ์

วันที่สอง -สาม	มัลดีฟส์
เช้า	**บริการอาหารเช้า ณ ห้องอาหารของรีสอร์ท** อิสระพักผ่อนตามอัธยาศัย หรือจะร่วมกิจกรรมต่างๆ ของทางรีสอร์ท อาทิ ดำน้ำตื้น, เรือใบ, วอลเล่ย์บอลชายหาด, สระว่ายน้ำ หรือเลือกซื้อ Option Tour โดยตรงกับทางรีสอร์ทเช่น ดำน้ำลึก กิจกรรมตกปลา และกิจกรรมอื่นๆ อีกมากมาย
กลางวัน	**บริการอาหารกลางวัน ณ ห้องอาหารของรีสอร์ท** อิสระให้ท่านพักผ่อนตามอัธยาศัยกับทิวทัศน์อันสวยงามของมัลดีฟส์
ค่ำ	**บริการอาหารค่ำ ณ ห้องอาหารของรีสอร์ท** ทางโรงแรมจะทำการแจ้งเวลานัดหมายการเดินทางไปสนามบินให้ผู้โดยสารทราบล่วงหน้า สมควรแก่เวลาพักผ่อนตามอัธยาศัย ฝันดี ราตรีสวัสดิ์

วันสุดท้าย	กรุงเทพฯ
เช้า	**บริการอาหารเช้า ณ ห้องอาหารของรีสอร์ท** เก็บกระเป๋าตรวจสอบสิ่งของมีค่าภายในห้องเตรียมตัว check out
-	ออกเดินทางไปยังสนามบินมาเล่เพื่อเดินทางกลับ
-	ออกเดินทางสู่กรุงเทพฯ
-	เดินทางถึงสนามบินสุวรรณภูมิ/ดอนเมือง กรุงเทพฯ โดยสวัสดิภาพพร้อมความประทับใจ

หมดเขตจอง ภายใน 15 Dec 2026 เท่านั้น



สิทธิพิเศษจอง 3 คืนขึ้นไป

- One-time complimentary Teppanyaki for adult per stay
- One-time Whale Shark Snorkeling or Semi Submarine (shared) for 2 adults per stay
- One-time floating breakfast for 3 pax per stay (สำหรับห้องมีสระ)

*ทุกสิทธิพิเศษต้องทำการจองล่วงหน้าก่อนใช้บริการกับเจ้าหน้าที่รีสอร์ท

PERIOD : 1- 15 OCT 2026			
Room Type	3 Days 2 Nights	4 Days 3 Nights	5 Days 4 Nights
Duplex Beach Villa Free Upgrade Reethi Muraka Overwater Villa	38,500	46,600	56,800
Family Overwater Villa with Kids Bedroom	43,300	53,900	66,600
Reethi Muraka Overwater Villa	43,300	53,900	66,600
Sunrise Overwater Villa	45,800	57,600	71,500
Sunset Overwater Villa	47,000	59,400	73,900
Club Sunset Overwater Villa with Pool	49,100	62,500	78,000
Club Two Bedroom Beach Pool Villa (4pax)	41,700	51,500	63,300
EXTRA PERSON			
Extra Adult 18 yrs above	36,600	43,800	53,100
Extra Teen 12-17.99 yrs	34,200	40,200	48,200
Extra Child 2-11.99 yrs (ไม่เสริมเตียง)	8,800	9,300	9,800
Infant 0-1.99 yrs	ไม่มีค่าใช้จ่าย		

PERIOD : 16 OCT - 22 DEC 2026			
Room Type	3 Days 2 Nights	4 Days 3 Nights	5 Days 4 Nights
Duplex Beach Villa Free Upgrade Reethi Muraka Overwater Villa	42,100	52,100	64,100
Family Overwater Villa with Kids Bedroom	50,300	64,300	80,400
Reethi Muraka Overwater Villa	50,300	64,300	80,400
Sunrise Overwater Villa	51,700	66,500	83,300
Sunset Overwater Villa	52,700	68,000	85,300
Club Sunset Overwater Villa with Pool	54,400	70,500	88,600
Club Two Bedroom Beach Pool Villa (4pax)	44,500	55,600	68,800
EXTRA PERSON			
Extra Adult 18 yrs above	36,600	43,800	53,100
Extra Teen 12-17.99 yrs	34,200	40,200	48,200
Extra Child 2-11.99 yrs (ไม่เสริมเตียง)	8,800	9,300	9,800
Infant 0-1.99 yrs	ไม่มีค่าใช้จ่าย		

PERIOD : 23 DEC 2026 - 5 Jan 2027		
Room Type	4 Days 3 Nights	5 Days 4 Nights
Duplex Beach Villa	79,900	101,200
Family Overwater Villa with Kids Bedroom	91,300	116,300
Reethi Muraka Overwater Villa	91,300	116,300
Sunrise Overwater Villa	94,300	120,300
Sunset Overwater Villa	96,800	123,800
Club Sunset Overwater Villa with Pool	99,400	127,200
Club Two Bedroom Beach Pool Villa (4pax)	81,600	103,500
EXTRA PERSON		
Extra Adult 18 yrs above	46,900	57,200
Extra Teen 12-17.99 yrs	43,200	52,300
Extra Child 2-11.99 yrs (ไม่เสริมเตียง)	9,300	9,800
Infant 0-1.99 yrs	ไม่มีค่าใช้จ่าย	

MEAL SUPPLEMENT

- Christmas Eve : 24 Dec 2026 , Adults +8,700 THB per person , Child age 6-11.99 +5,000 THB per person
- New Year Eve : 31 Dec 2026 , Adults +12,200 THB per person , Child age 6-11.99 +6,100 THB per person

PERIOD : 6 Jan - 4 Mar 2027			
Room Type	3 Days 2 Nights	4 Days 3 Nights	5 Days 4 Nights
Duplex Beach Villa	46,000	61,000	75,900
Family Overwater Villa with Kids Bedroom	56,000	76,000	95,900
Reethi Muraka Overwater Villa	54,200	73,200	92,300
Sunrise Overwater Villa	56,200	76,300	96,300
Sunset Overwater Villa	57,400	78,100	98,800
Club Sunset Overwater Villa with Pool	61,900	84,800	107,800
Club Two Bedroom Beach Pool Villa (4pax)	49,900	66,800	83,700
EXTRA PERSON			
Extra Adult 18 yrs above	36,600	46,900	57,200
Extra Teen 12-17.99 yrs	34,200	43,200	52,300
Extra Child 2-11.99 yrs (ไม่เสริมเตียง)	8,800	9,300	9,800
Infant 0-1.99 yrs	ไม่มีค่าใช้จ่าย		

PERIOD : 5 - 25 Mar 2027			
Room Type	3 Days 2 Nights	4 Days 3 Nights	5 Days 4 Nights
Duplex Beach Villa Free Upgrade Reethi Muraka Overwater Villa	42,100	52,100	64,100
Family Overwater Villa with Kids Bedroom	48,200	61,300	76,400
Reethi Muraka Overwater Villa	48,200	61,300	76,400
Sunrise Overwater Villa	50,300	64,300	80,400
Sunset Overwater Villa	51,300	65,900	82,500
Club Sunset Overwater Villa with Pool	54,400	70,500	88,600
Club Two Bedroom Beach Pool Villa (4pax)	44,500	55,600	68,800
EXTRA PERSON			
Extra Adult 18 yrs above	36,600	43,800	53,100
Extra Teen 12-17.99 yrs	34,200	40,200	48,200
Extra Child 2-11.99 yrs (ไม่เสริมเตียง)	8,800	9,300	9,800
Infant 0-1.99 yrs	ไม่มีค่าใช้จ่าย		

PERIOD : 26 Mar - 8 Apr 2027			
Room Type	3 Days 2 Nights	4 Days 3 Nights	5 Days 4 Nights
Duplex Beach Villa	46,000	61,000	75,900
Family Overwater Villa with Kids Bedroom	56,000	76,000	95,900
Reethi Muraka Overwater Villa	54,200	73,200	92,300
Sunrise Overwater Villa	56,200	76,300	96,300
Sunset Overwater Villa	57,400	78,100	98,800
Club Sunset Overwater Villa with Pool	61,900	84,800	107,800
Club Two Bedroom Beach Pool Villa (4pax)	49,900	66,800	83,700
EXTRA PERSON			
Extra Adult 18 yrs above	36,600	46,900	57,200
Extra Teen 12-17.99 yrs	34,200	43,200	52,300
Extra Child 2-11.99 yrs (ไม่เสริมเตียง)	8,800	9,300	9,800
Infant 0-1.99 yrs	ไม่มีค่าใช้จ่าย		

PERIOD : 9 Apr - 30 Sep 2027			
Room Type	3 Days 2 Nights	4 Days 3 Nights	5 Days 4 Nights
Duplex Beach Villa Free Upgrade Reethi Muraka Overwater Villa	36,800	44,100	53,500
Family Overwater Villa with Kids Bedroom	42,500	52,700	64,900
Reethi Muraka Overwater Villa	40,300	49,300	60,400
Sunrise Overwater Villa	41,300	50,900	62,500
Sunset Overwater Villa	42,300	52,400	64,500
Club Sunset Overwater Villa with Pool	45,000	56,400	69,800
Club Two Bedroom Beach Pool Villa (4pax)	38,600	46,700	57,000
EXTRA PERSON			
Extra Adult 18 yrs above	36,600	43,800	53,100
Extra Teen 12-17.99 yrs	34,200	40,200	48,200
Extra Child 2-11.99 yrs (ไม่เสริมเตียง)	8,800	9,300	9,800
Infant 0-1.99 yrs	ไม่มีค่าใช้จ่าย		

TMA Seaplane Coral Lounge (all age) - เล้าจ์รับรองที่ Seaplane Terminal (ของว่าง, เครื่องดื่ม) +850/ท่าน

หมายเหตุ

- ราคานี้เป็นราคาต่อท่าน สำหรับการเข้าพัก 2 ท่าน/ห้องเท่านั้น*
- ราคาห้องพักประเภทอื่นติดต่อเจ้าหน้าที่
- โปรโมชั่นสำหรับ New Booking เท่านั้น หากมีโปรโมชั่นออกมาใหม่ ไม่สามารถ Rebook ได้
- ถ้ากิจกรรมไม่สามารถทำได้เนื่องจากสภาพอากาศ ไม่สามารถขอเงินคืน

อัตราดังกล่าวรวม

- ค่าที่พักตามแพ็กเกจที่เลือก
- Seaplane รับส่งสนามบิน-รีสอร์ท
- บริการต้อนรับที่สนามบิน
- Welcome Drink
- การบริการอาหารแบบ Grand All Inclusive (อาหารเช้า-กลางวัน-เย็น) ห้องอาหารหลักแบบ International Buffet
- Dine Around ณ ห้องอาหารทางเลือก ห้องอาหารไทยสวนบัว (Set Menu), Azzuri Mare ห้องอาหารอิตาเลี่ยน (Set Menu) สำหรับมื้อเที่ยง-เย็น (มีบริการจองล่วงหน้า)
- บาร์ 2 แห่งให้บริการเครื่องดื่มแอลกอฮอล์ (ไวน์-เบียร์-เหล้า-ค็อกเทล), น้ำอัดลมและน้ำผลไม้ ในช่วงเวลา 11:00 - 23:00 น.
- ชา, กาแฟ, เครื่องดื่ม, Afternoon Tea, Sandwiches, Cake ของว่างยามบ่ายที่ Coral Bar
- มินิบาร์ในห้องพัก เติมใหม่ทุกวัน
- ฟรี Spa Credit 50 USD per adult per stay
- ฟรี ใช้บริการห้องฟิตเนสและคอร์ตเทนนิส
- ฟรี ใช้บริการอุปกรณ์ดำน้ำ Snorkeling
- ฟรี กิจกรรมทางน้ำที่ไม่ใช้เครื่องยนต์
- ฟรี กิจกรรมและสันทนาการในโซนสำหรับเด็ก
- ฟรี Wifi ในห้อง
- ประกันการเดินทาง วงเงินท่านละ 3,000,000 บาท

อัตราดังกล่าวไม่รวม

- ไม่รวมภาษีมูลค่าเพิ่ม 7% และหัก ณ ที่จ่าย 3%
- ค่าตั๋วเครื่องบินระหว่างประเทศ (มีบริการจองตั๋วให้)
- การรับประทานอาหารนอกเหนือจากแพ็คเกจ
- กิจกรรม, สันทนาการ, และกีฬาชนิดอื่นที่มิได้ระบุไว้ข้างต้น
- ค่าใช้ส่วนตัวนอกเหนือจากในแพ็กเกจ

การยกเลิก

- * ยกเลิกก่อนเดินทาง 40 วัน : ค่าธรรมเนียมการยกเลิก 100% จากเงินมัดจำ
- * ยกเลิกก่อนเดินทาง 30-39 วัน : ค่าธรรมเนียมการยกเลิก 50% จากราคาแพคเกจ
- * ยกเลิกน้อยกว่า 30 วัน : บริษัทขอสงวนสิทธิ์การยกเลิก เป็นจำนวน 100% ของราคาห้องพักที่จองรวมทั้งหมด
- * ยกเลิกกระทันหัน การยกเลิกช่วงเทศกาล และ วันหยุดยาวหรือ พักไม่ครบตามที่จอง บริษัทขอสงวนสิทธิ์ไม่คืนเงินทุกกรณี

Grand All-Inclusive Dine Around

- International breakfast with bubbles at the Reef Restaurant.
- Lunch options at:
  - Reef restaurant – international buffet
  - Suan Bua – Thai restaurant, a multiple choice of 4-course from a set menu selection
  - Azzuri Mare– Italian Restaurant, a multiple choice of 4-course from a set menu selection
- Dinner options at:
  - Reef restaurant – international buffet
  - Suan Bua – Thai restaurant, a multiple choice of 4-course from a set menu selection
  - Azzuri Mare– Italian Restaurant, a multiple choice of 4-course from a set menu selection
- Afternoon tea with a selection of pastries, sandwiches, and cakes available at Coral Bar.
- Premium beverages served during the meals in dining outlets (lunch and dinner)– includes wines (Red, White, Sparkling, and Rosé) served by the glass only. Other beverages include beers, spirits, cocktails, mocktails, soft drinks, tea/coffee and juices (canned or bottled).
- The resort operates two bars. Premium beverages are available from the premium beverage menu, served daily from 11:00 – 23:00. Includes wines (Red, White, Sparkling, and Rosé) served by the glass only. Other beverages includes beers, spirits, cocktails, mocktails, soft drinks, tea/coffee and juices (canned or bottled).
- Daily replenished minibar service including a selection of snacks, soft drinks and mixers, mineral water, chocolates, and beer. Minibar is stocked once per day. Additional stock will incur a charge.
- 24-hour services including, house beverages and a selection from the In-Villa menu from 23:00hrs. to 6:00hrs.
- Spa Cenvaree – enjoy a spa credit of USD 50 per adult per stay (non-transferable and not applicable on in-house promotions, salon, and retail items in the spa – advance booking is required)
- The Club Access – stays from 07 and above consecutive nights will have an access to The Club facilities
- Excursions:
  - 10 and above consecutive nights stay – Sunset cruise (sharing)
- 10% discount on water sports and diving activity

Spa credit is non-refundable, not transferrable and excludes retail items.
Excursions must be booked in advance and are subject to weather conditions.

All Meal plans receive the following complimentary benefit

- Non-motorized water sports throughout the stay.
- Snorkeling equipment for use throughout the stay.
- Fitness center.
- Tennis and Beach Volleyball.
- Kids' Club.
- Dreams Cinema (Public Event and available once a week based on resort schedule).
- Wireless internet access available throughout the resort.

***Island Club (Additional Charge)**

- Private Check in ที่คลับเลานจ์
- การใช้บริการคลับเลานจ์ เครื่องดื่ม Hi Brand, ของว่าง
- มินิบาร์อัพเกรด เติมทุกวัน มี Chocolate ของว่าง และเครื่องดื่มแอลกอฮอล์ให้เลือก
- สิทธิพิเศษในการจองกิจกรรมต่างๆของรีสอร์ท
- อาหารว่างยามเช้าและก่อนมื้อเที่ยง
- Afternoon tea
- ผลไม้ก่อนมื้อเย็น
- สิทธิในการจอง Spa และห้องอาหาร priority (สปาต้องจองที่รีสอร์ท)
- Book and DVD Library
- Upgrade in room amenities

***หากต้องการอัพเกรดสิทธิ Island Club มีค่าใช้จ่ายเพิ่มเติม**

***Birthday / Honeymoon / Anniversary benefits**

Description	Details
Honeymoon Benefits	▪ Sparkling Wine and Homemade Chocolates placed in-villa on arrival. ▪ Honeymoon bed decoration during turndown once during the stay. ▪ Honeymoons must be conducted within 6 months of the wedding date. ▪ Wedding Certificate or Copy must be presented upon check-in.
Birthday and Anniversary benefits	▪ Sparkling Wine and Cake placed in-villa on date of occasion or in outlet of choice.

Sunrise & Sunset Overwater Villa









Villa Amenities

- Individual controlled Air-conditioning
- Mini Bar (Replenished Once Daily)
- Bath tub
- In-room safe
- Tea / Coffee & Espresso making facilities
- Hair dryer
- Satellite Television
- Telephone with IDD facility*
- Complimentary Wi -Fi

Reethi Muraka Overwater Villa









Villa Amenities

- Individual controlled Air-conditioning
- Mini Bar (Replenished Once Daily)
- Bath tub
- In-room safe
- Tea / Coffee & Espresso making facilities
- Hair dryer
- Satellite Television
- Telephone with IDD facility*
- Complimentary Wi -Fi

Club Sunset Overwater Villa with Pool









Villa Amenities

- Individual controlled Air-conditioning
- Mini Bar (Replenished Once Daily)
- Bath tub
- In-room safe
- Tea / Coffee & Espresso making facilities
- Hair dryer
- Satellite Television
- Telephone with IDD facility*
- Complimentary Wi -Fi
- Plunge Pool

รายละเอียดเวลาห้องอาหาร



Reef

- ให้บริการอาหารเช้าตั้งแต่ 07.00 - 10.00
- ให้บริการมื้อกลางวันตั้งแต่ 12:00- 14:30
- ให้บริการอาหารค่ำตั้งแต่ 19:00 - 22:00



Azzuri Mare

- ให้บริการมื้อกลางวันตั้งแต่ 12:00 - 14:30
- ให้บริการอาหารค่ำตั้งแต่ 19:00 - 22:00



Suan Bua

- ให้บริการมื้อกลางวันตั้งแต่ 12:00 - 14:30
- ให้บริการอาหารค่ำตั้งแต่ 19:00 - 22:00

Resort Overview









Resort Map

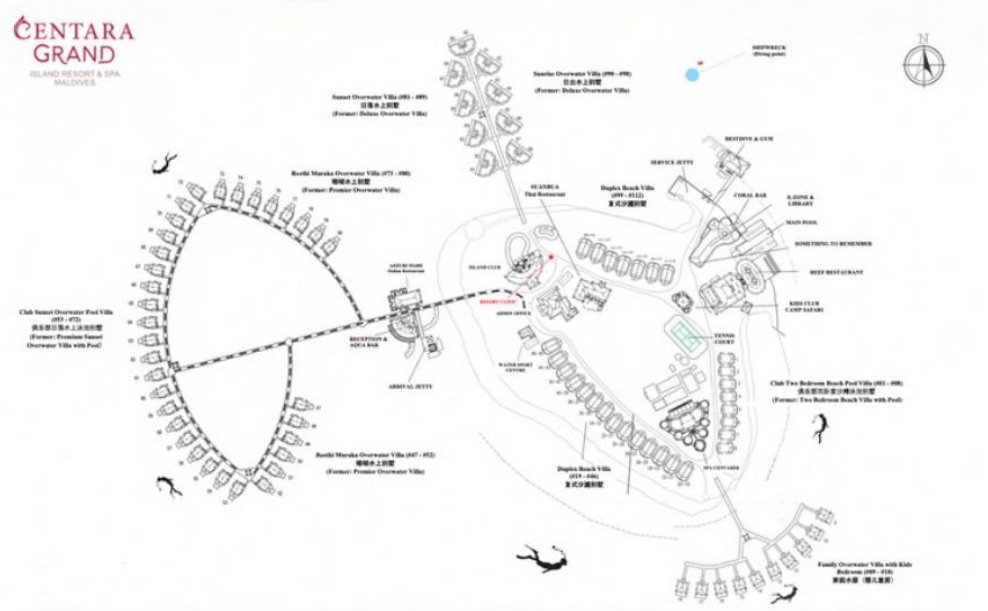

Thank you